AMT Ingenieurgesellschaft mbH

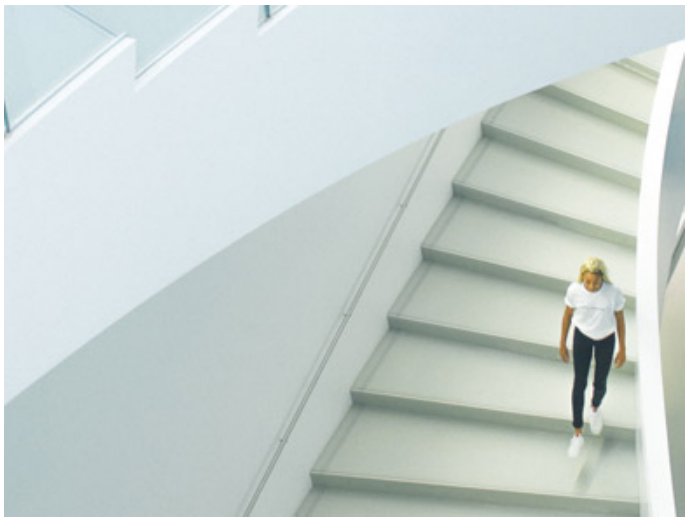

Bundesanstalt für Geowissenschaften und Rohstoffe (2004)

Bau- und Raumakustische Planung für den Umbau und die Modernisierung des Sitzungssaales A30 der Bundesanstalt für Geowissenschaften und Rohstoffe in Hannover

Diese Galerie ist noch nicht eingerichtet worden.

Copyright © 2026 AMT Ingenieurgesellschaft mbH