AMT Ingenieurgesellschaft mbH

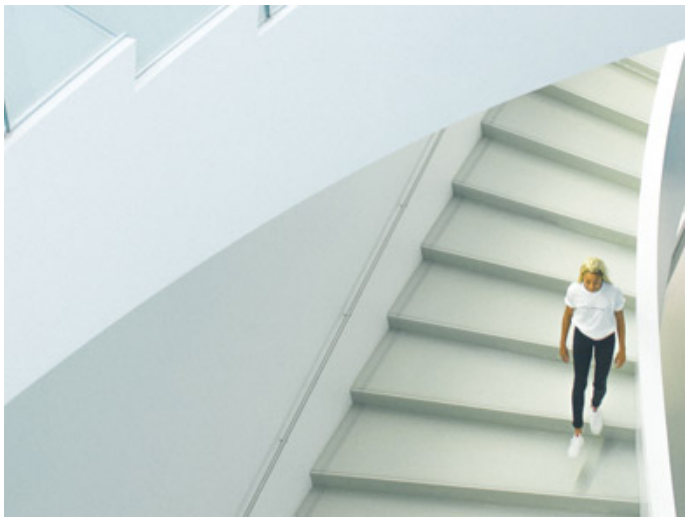

"Großraumdiskothek "Babylon" – Mechernich (2000)

Bauakustische Planung einer Großraumdiskothek mit bis zu 2500 Besuchern

Diese Galerie ist noch nicht eingerichtet worden.
Zurück