AMT Ingenieurgesellschaft mbH

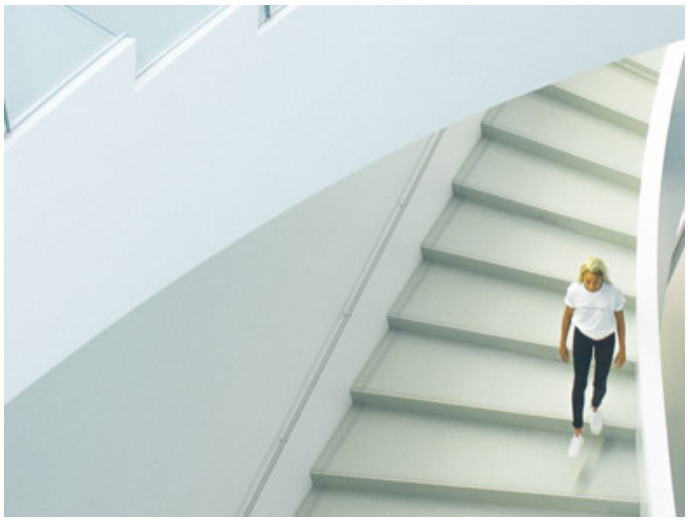

Hannover Emmich-Cambrai Kaserne (2007)

Bauakustische Untersuchung in der Feldjägerschule der Emmich-Cambrai-Kaserne in Hannover. Der Umfang der Untersuchung enthält die exemplarische Messung der Schalldämmung an 3 -4 auszuwählenden Musterfenstern im Baubestand. Die Ergebnisse werden mit den Schallschutzanforderungen abgeglichen, die sich durch die Vahrenwalder Straße nach DIN 4109 ergeben. Gegebenfalls werden Vorschläge zur notwendigen Verbesserung der Schalldämmung ausgearbeitet und in schriftlicher Form dargestellt.

Copyright © 2026 AMT Ingenieurgesellschaft mbH