AMT Ingenieurgesellschaft mbH

Referenzen aus dem Bereich Medientechnik

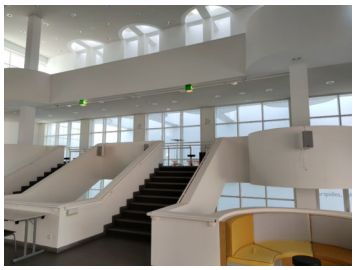

Hannover Niedersächsisches Staatstheater – Erneuerung der Inspiziententechnik des Schauspielhauses (2018 – 2024)

Seit 1992 besteht der Bau des Architekten Claude Paillard mit dem Schauspielhaus als der Hauptspielstätte des hannoverschen Schauspiels. Sie bietet auf Rang und Parkett Platz für 630 Zuschauer. Über das Foyer erreicht man zudem das Theatermuseum.Als weitere Spielorte dienen die…
mehr …

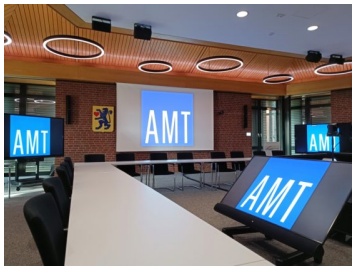

Celle Kreistagssäle (2022 –2024)

Modernisierung der Ausstattung Medientechnik im Neuen und Alten Kreistagssaal des Landkreises Celle. Neuer Kreistagssaal: Großbilddarstellung mittels Projektionstechnik sowie mobiler, höhenverstellbarer Displays Drahtlose Präsentationstechnik Beschallungs- und Mikrofontechnik Kameratechnik Web-Konferenz-System mit aktivierbarem Speaker-Tracking für hybride Sitzungen bei variabler Bestuhlung Mobile Display-Trolleys sowie…
mehr …

Hannover LUH Geb. 1103 Lesesaal (2019 – 2024)

Der historische Lesesaal „Patente und Normen“ im Marstallgebäude hat nach mehrjährigen Umbau- und Sanierungsarbeiten seine Türen für die Benutzung am 12. Juni 2024 wieder geöffnet. Im Zeitraum 2019 bis 2022 haben wir folgende Leistungen durchgeführt: Bau- und Raumakustik Raumakustische Beratung…
mehr …

Braunschweig Rathaus/Ratssaal – hybride Medientechnik (2023 – 2024)

Im großen Sitzungssaal des Rathauses der Stadt Braunschweig sollen in Zukunft hybride Sitzungen durchgeführt werden. Details über den Umfang der Planungsleistungen (hybride Medientechnik): Web-Konferenz-System für hybride Sitzungen Erweiterung der Großbilddarstellung mittels zweiter Projektionsfläche Multi-Window-Projektion mit individueller Bildauswahl zur parallelen Anzeige…

mehr …

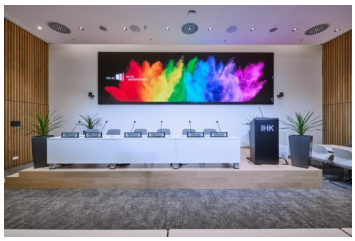

Hannover IHK Neubau – Medientechnik 2024

Hannover IHK Neubau des Bürogebäudes Bischofsholer Damm 91 (2020 – 2024) – Planung der audiovisuellen Medientechnik „Auf in die Zukunft!“ ist das Motto der IHK. Für Publikumsverkehr und rund 200 Mitarbeitende der IHK wurde ein neues Bürogebäude als Hauptsitz geschaffen.…
mehr …

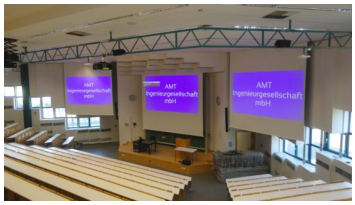

Hannover Leibniz Universität Conti Campus (2021 – 2023)

Im Zuge der Erneuerung der Hörsäle 002, 003 und 201 planten wir die Medientechnik nach HOAI. Raum 201 ist ausgelegt für ca. 450 Plätze, die beiden anderen Hörsäle fassen etwa halb so viele Personen. Was ist neu? Beschallung Videotechnik Doppelprojektion…
mehr …

Braunschweig Volkswagen Halle (2021 – 2023)

Planung zur Modernisierung der Sprachalarmierungsanlage, der ProAudio-Anlage und der LED-Wände Die Volkswagen Halle Braunschweig wurde für künftige Veranstaltungen auf den neuesten Stand der Technik gebracht. Ein neuer Videowürfel wurde in der Halle installiert, ebenso wie eine Sprachalarmierungsanlage für Durchsagen in einem möglichen Notfall. Auch…
mehr …

Hamburg Sporthalle – Erneuerung der Sprachalarmierungsanlage (2021 – 2023)

Planung der neuen Sprachalarmierungsanlage (SAA) für die Sporthalle Hamburg – von der Vorplanung bis zur Objektüberwachung. Auftraggeber: Bezirksamt Hamburg Im Vorfeld wurden wir von der Planungsgruppe VA GmbH aus Hannover für die strukturelle Bestandsanalyse der Sprachalarmierungsanlage für die Halle, die…
mehr …

Hannover Toto-Lotto Niedersachen GmbH

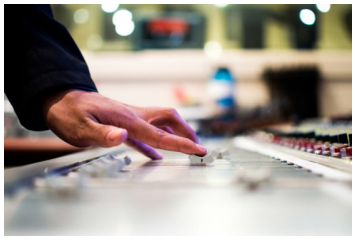

(2019/2020)

Beratung zur medientechnischen Ausstattung des Projektraumes „New Work“ mit zukunftsträchtigem Konzept und fachlicher Betreuung während der Bauphase sowie Abnahme und Übergabe inklusive Nutzereinführung. Der Raumverbund besteht aus 3 einzelnen Räumen jeweils mit eigener Medientechnik ausgestattetDer Teamraum eignet sich auch für…
mehr …