AMT Ingenieurgesellschaft mbH

Referenzen aus dem Bereich Medientechnik

Hoffenheim – Stadion TSG 1899 – Rhein Neckar Arena Sinsheim (2008 – 2012)

Bauherrenberatung im Rahmen des Stadionneubaus. Insbesondere für die Optimierung der Beschallungstechnik für das Stadion selbst und die Business-Bereiche. Beratung vor Ort Messungen Akustiksimulation Einstellarbeiten an den Tonanlagen Erweiterung der Tonregie…
mehr …

Landesmusikakademie Wolfenbüttel – Integration der Medientechnik im Neubau (2008 – 2009)

Integration von Studiotechnik, Videotechnik, Beschallungsanlage, Bühnenlicht und Mediensteuerung in den Neubau der Landesmusikakademie Wolfenbüttel. Planung und Bearbeitung aller Leistungsphasen gemäß HOAI. Orchesterprobensaales mit Beschallungstechnik, Videoprojektion und Mediensteuerung Lehrtonregie mit HD-Recording, digitaler Signalanbindung an den Saal digitale Anbindung weiterer 4 Aufnahmeräume…
mehr …

Rathaus Hannover – Erneuerung der Beschallungsanlage im großen Sitzungssaal (2008 – 2009)

Beratung und Planung zur Integration einer neuen Beschallungsanlage im SItzungssaal unter besondere Berücksichtigung der akustisch anspruchsvollen Verhältnisse. Betreuung von Probeaufbauten, Inbetriebnahme und Einmessung der Anlage. Entwurf des Anlagenkonzeptes für die Beschallung Entwurf des Anlagenkonzeptes für die DSP-Technik mit Anbindung der…
mehr …

Hannover – Deutsche Messe AG (2006-2018)

Bestandsaufnahme, Planung und Ausschreibung für die Modernisierung der Beschallungs- und Alarmierungsanlagen auf dem hannoverschen Messegelände (20

Hallen). akustische Messungen und Simulationen für die Auslegung der Anlagen Anpassung des Bestands an die zusätzlichen Anlagenerweiterungen Planung für die Hallen: 24, 25 alt,…
mehr …

Luzern Sportarena Almend "Swissporarena" (2009)

Akustiksimulation inklusive Beschallungskonzept sowie Beratungsleistungen für die neue Beschallungsanlage des Stadioninnenraums in der Sportarena Almend „Swissporarena“, Luzern (Schweiz) Sportarena für ca. 25.000 Besucher…
mehr …

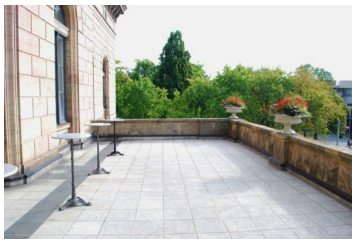

Braunschweig – Staatstheater – Modernisierung der Sprachalarmierungsanlage und Inspizientenanlage (2007-2008)

Modernisierung der Alarmierungsanlage und Inspizientenanlage. Bearbeitung der Leistungsphasen 1 – 7 gemäß HOAI „Technische Gebäudeausrüstung“. Planung der Alarmierungs- und Inspi-Anlage für das gesamte Obejkt mit 473 Räumen. Details: Integration in den Bestand Erstellung der E30-Verkabelung Aufstellung der umfangreichen Zonierung -…
mehr …

Hildesheim Stadttheater – Inspizienten- und Alarmierungsanlage (2007 – 2013)

Prüfung, Beratungs- und Planungsleistungen zur Modernisierung der Inspizienten- und Agealarmierungsanlage im Stadttheater in Hildesheim. Foto: © Andreas Hartmann…
mehr …

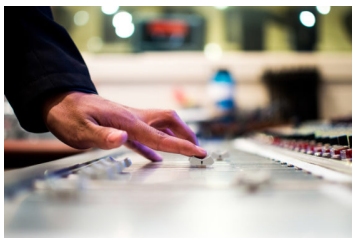

Wolfsburg – Volkswagen AG Mobile Life Campus (Auto UNI) (2007)

Konzept und Kostenschätzung für die medientechnische Umgestaltung von teilbaren Vortragssälen für bis zu 800 Besucher. Videoübertragung und Darstellung im HD-Format, Siganalverteilung und Mediensteuerung. Planerische Anpassung der Raumakustik.…
mehr …

Hannover – Wohnungsgenossenschaft Kleefeld-Buchholz eG (2007)

Konferenzraum für 30 Personen, Besprechungs- und Arbeitsraum für bis zu 8 Teilnehmer. Planung und Betreuung der Realisierung für die medientesche Ausstattung in Kombination von Audio- und Videotechnik.…
mehr …